

Los alumnos de ingreso 2011, a partir del miércoles 13 de julio podrán realizar sus pagos a través de varias modalidades.

1

Para pagar en los cajeros del banco, solo necesitas tu DUE

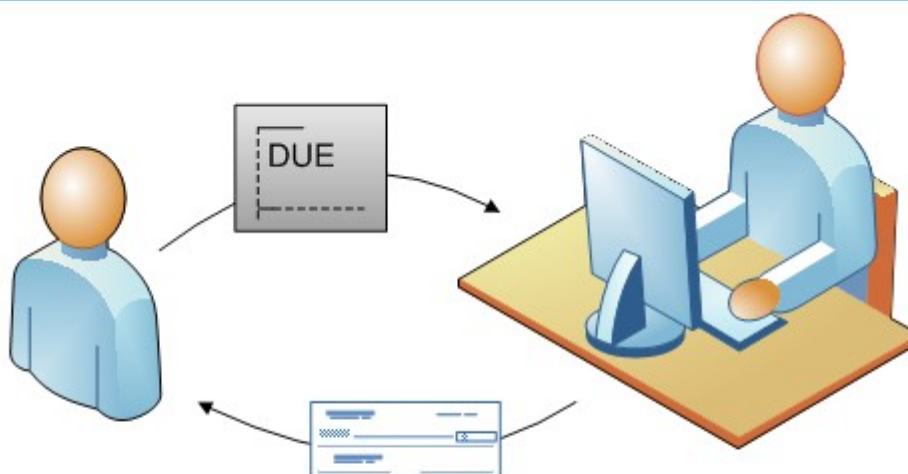

El cajero te dirá cuales cuotas tienes pendientes.

Una vez que le indiques las cuotas que deseas pagar, procesará la transacción y te dará un comprobante

BA 0042-04201*104934 11/03/2011 10:49:34
Pagos de Servicios con NPE
CÓDIGO 320110433 MOTOR 5795
NPE 304500000480110311000 VALOR RECIBO \$ 4.80
NPE COMPLETO TOTAL RECIBO \$ 4.80

COMPROBANTE DE PAGO UNIVERSIDAD DE EL SALVADOR

Nombre Estudiante: ELVIS ERNESTO LOPEZ DIAZ

Concepto: Pago de Cuota 2011 01

NPE: 3045 0000 0048 0110 3110 0300 1012 0111

Monto: \$4.80

Comprobante valido unicamente con certificacion de impresor, firma y sello de cajero

2

Para pagar por e-banca y kioskos

Puedes consultar los NPEs de tus cuotas pendientes a través del Expediente en línea.

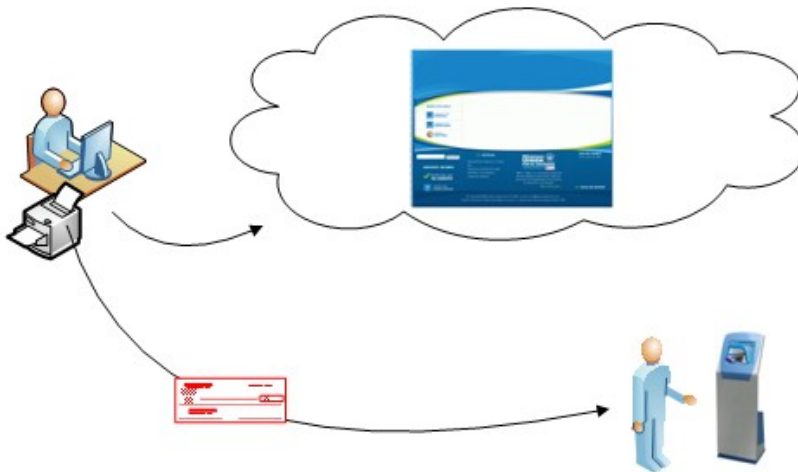

Con ellos puedes pagarlos directamente a través de e-banca.

O puedes imprimirlos y pagarlos a través de un kiosko 7/24

**Recuerda que para poder hacer uso de los servicios e-banca y kioskos 7/24, es necesario que tengas una cuenta con el Banco y realices los trámites estipulados por la entidad.



08/07/2011

COMPROBANTE DE PAGO UNIVERSIDAD DE EL SALVADOR

Nombre Estudiante: JOSÉ DANIEL MARTINEZ HERNANDEZ

Concepto: Pago de cuota 07 2011

NPE: 3045 0000 0048 0120 7070 2400 1072 0110

Monto: 4.80

Comprobante válido únicamente con certificación de impresor, firma y sello de cajero
Copia Estudiante

En caso de que el sistema integrado con el Banco no esté accesible

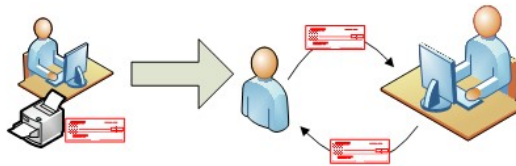
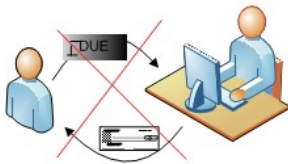

Puedes consultar los NPEs de tus cuotas pendientes a través del Expediente en línea, y pagarlos en caja o a través de kiosko o e-banca.